

Landschaftsschutzgebiet WHV 9 "Alter Friedhof"

VO vom 02.11.1938

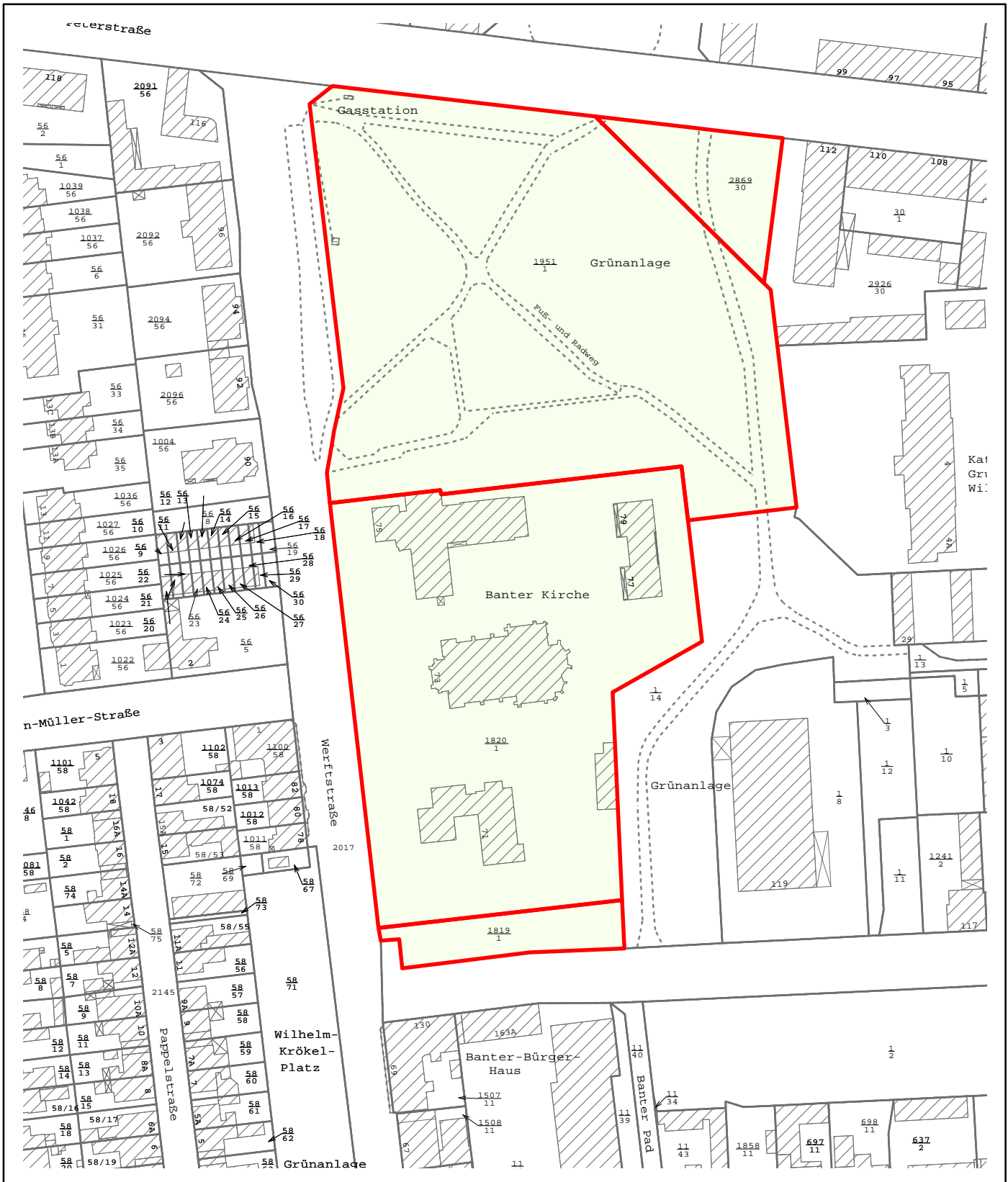

Datum der Erstellung: Dezember 2011

Gem. Rü, Fl. 6, Flst. 2869/30

Gem. Rü, Fl. 7, Flst. 1951/1, 1819/1, 1820/1

Quellen:

Auszug aus den Geobasisdaten der Niedersächsischen Vermessungs- und Katasterverwaltung,
© 2011 Landesamt für Geoinformation und Landentwicklung Niedersachsen (LGLN)

04.03.2011

www.lgln.niedersachsen.de

Stadt Wilhelmshaven • Der Oberbürgermeister • Kommunale Vermessung



Auszug aus dem Schutzgebietskataster der Stadt Wilhelmshaven

Copyright: Stadt Wilhelmshaven • Untere Naturschutzbehörde • Frau Goesmann 16-2549

Diese Karte ist gesetzlich geschützt. Vervielfältigungen nur mit Erlaubnis des Herausgebers.

Als Vervielfältigung gelten z. B. Nachdruck, Fotokopie, Mikroverfilmung, Digitalisierung, Scannen
sowie Speicherung auf Datenträger

1:1.500



0 50 100 Meter